BPKH
Badan Pengelola Keuangan Haji

IKHTISAR LAPORAN KEUANGAN BPKH 2019 (AUDITED)

Berita Resmi BPKH Juni 2020

SALDO DANA HAJI

Meningkat

10,6%

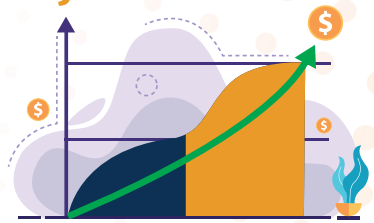

Rp. 112,35 T
2018

Rp. 124,32 T
2019

REALISASI & RENCANA DANA HAJI

Pencapaian

101,8%

Rp. 122,16 T
Rencana

Rp. 124,32 T
Realisasi

PEROLEHAN NILAI MANFAAT

Meningkat

29,1%

Rp. 5,70 T
Tahun 2018

Rp. 7,37 T
Tahun 2019

REALISASI & RENCANA NILAI MANFAAT

Pencapaian

102%

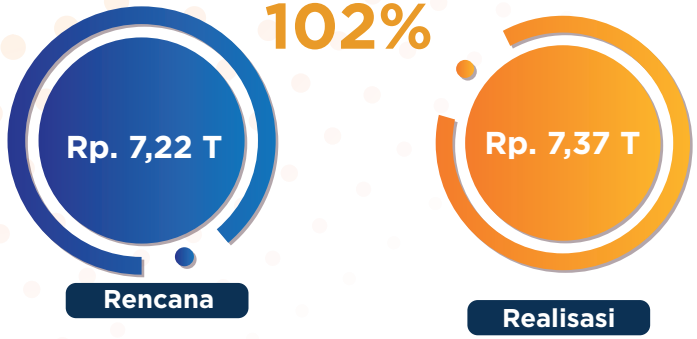

Rencana

Realisasi

BPKH
Badan Pengelola Keuangan Haji

IKHTISAR LAPORAN KEUANGAN BPKH 2019 (AUDITED)

Berita Resmi BPKH Juni 2020

RASIO LIKUIDITAS BPIH

3,8X

Rp. 14,45 T	Rp. 54,30 T
BPIH Tahun 2019	**Saldo Penempatan**

Minimal Rasio 2x BPIH (Biaya Penyelenggaraan Ibadah Haji)

RASIO BEBAN OPERASIONAL

2%

Rp. 149,9 M	Rp. 7,37 T
Beban Operasional	**Nilai Manfaat**

maksimal 5% dari Nilai Manfaat

BPKH
Badan Pengelola Keuangan Haji

IKHTISAR LAPORAN KEUANGAN BPKH 2019 (AUDITED)

Berita Resmi BPKH Juni 2020

OPINI WTP Wajar Tanpa Pengecualian

KONDISI KEUANGAN 2019

NERACA

(dalam Rupiah)

Uraian	31 Desember 2019 (Audited)	31 Desember 2018 (Audited)
ASET		
Aset Lancar		
Kas dan setara kas	8.884.074.697,00	22.403.790.807,00
Piutang	476.908.352.986,00	277.041.714.463,00
Beban dibayar dimuka	2.900.817.895,00	
Pendapatan yang masih harus diterima	352.990.921.417,00	397.521.547.630,00
Penempatan pada bank	54.298.798.742.530,00	65.431.515.209.285,00
Investasi jangka pendek	9.999.505.853.840,00	6.200.000.000.000,00
Jumlah Aset Lancar	**65.139.988.763.365,00**	**72.328.482.262.185,00**
Aset Tidak Lancar		
Investasi jangka panjang	60.018.629.718.359,00	40.720.915.396.724,00
Aset tetap - bersih	91.692.491.343,00	1.035.550.279,00
Aset tak berwujud - bersih	7.173.216.678,00	295.704.600,00
Aset lain-lain	3.034.335.246,00	47.362.429.633,00
Jumlah Aset Tidak Lancar	**60.120.529.761.626,00**	**40.769.609.081.236,00**
TOTAL ASET	**125.260.518.524.991,00**	**113.098.091.343.421,00**
LIABILITAS		
Liabilitas Jangka Pendek		
Utang beban	2.988.872.962,00	20.353.133.239,00
Utang jemaah tunda	101.307.603.701,00	167.205.895.467,00
Utang pajak	399.628.129,00	32.187.021.230,00
Utang lain-Lain	194.731.737.984,00	127.477.904.727,00
Jumlah Liabilitas Jangka Pendek	**299.427.842.776,00**	**347.223.954.663,00**
Liabilitas Jangka Panjang		
Dana titipan jemaah	119.746.417.825.215,00	106.890.037.122.723,00
Pendapatan nilai manfaat yang ditangguhkan	238.078.541.630,00	1.471.966.774.776,00
Jumlah Liabilitas Jangka Panjang	**119.984.496.366.845,00**	**108.362.003.897.499,00**
JUMLAH LIABILITAS	**120.283.924.209.621,00**	**108.709.227.852.162,00**
ASET NETO		
Tidak terikat	725.546.155.050,00	198.669.561.205,00
Terikat temporer	2.162.306.773.565,00	2.101.452.543.299,00
Terikat permanen	2.088.741.386.755,00	2.088.741.386.755,00
JUMLAH ASET NETO	**4.976.594.315.370,00**	**4.388.863.491.259,00**
JUMLAH LIABILITAS DAN ASET NETO	**125.260.518.524.991,00**	**113.098.091.343.421,00**

LAPORAN OPERASIONAL

(dalam Rupiah)

Uraian	31 Desember 2019 (Audited)
Pendapatan setoran jemaah berangkat	7.637.011.282.453,00
Beban Penyelenggaraan Ibadah Haji KementerianAgama	(14.454.013.708.606,00)
Surplus/(Defisit) Biaya Penyelenggaraan Ibadah Haji (BPIH)	**(6.817.002.426.153,00)**
Pendapatan nilai manfaat PIH	7.142.582.319.121,00
Penyaluran untuk rekening virtual	(1.083.000.000.000,00)
Beban Operasional BPKH	(149.992.473.321,00)
Surplus/(Defisit) Dana PIH	**5.909.589.845.800,00**
Pendapatan nilai manfaat Dana Abadi Umat (DAU)	223.753.032.351,00)
Penyaluran program kemaslahatan	(156.539.827.041,00)
Surplus/(Defisit) DAU	**67.213.205.310,00**
Akumulasi Surplus/ (Defisit)	**(840.199.375.043,00)**
Penggunaan nilai manfat akumulasi tahun sebelumnya	1.233.888.233.146,00
Total Surplus/(Defisit)	**393.688.858.103,00**
Penghasilan/(Beban) komprehensif lain	255.420.052.516,00
Total Surplus Komprehensif	**649.108.910.619,00**

LAPORAN PERUBAHAN ASET NETO

(dalam Rupiah)

Uraian	31 Desember 2019 (Audited)
ASET NETO TIDAK TERIKAT	
Saldo awal	47.362.429.633,00
Surplus/(Defisit) tahun berjalan	271.456.541.329,00
Saldo Akhir	**318.818.970.962,00**
Penghasilan Komprehensif Lain	
Saldo awal	151.307.131.572,00
Penghasilan/(Beban) komprehensif tahun berjalan	255.420.052.516,00
Koreksi aset neto tidak terikat	-
Saldo Akhir	**406.727.184.088,00**
Total Aset Neto Tidak Terikat	**725.546.155.050,00**
ASET NETO TERIKAT TEMPORER	
Saldo awal	2.101.452.543.299,00
Surplus tahun berjalan	393.688.858.103,00
Koreksi aset neto:	
Penggunaan efisiensi haji tahun 2017 dan 2018	(305.913.739.519,00)
Pengeluaran dana pembatalan sebelum 2019	(26.920.888.318,00)
Saldo Akhir	**2.162.306.773.565,00**
ASET NETO TERIKAT PERMANEN	
Saldo awal	2.088.741.386.755,00
Surplus tahun berjalan	-
Saldo Akhir	**2.088.741.386.755,00**
TOTAL ASET NETO	**4.976.594.315.370,00**

BPKH
Badan Pengelola Keuangan Haji

IKHTISAR LAPORAN KEUANGAN BPKH 2019 (AUDITED)

Berita Resmi BPKH Juni 2020

KEKAYAAN BPKH 2019

Rp. 3,57 T
Dana Abadi Umat

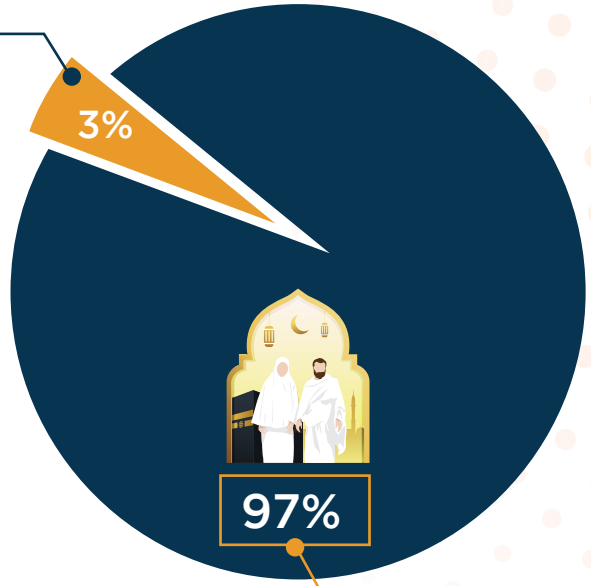

Rp. 120,75 T
Dana Penyelenggaraan Ibadah Haji

JUMLAH JEMAAH HAJI TUNGGU 2019

4,5 juta orang
HAJI REGULER

88,8 ribu orang
HAJI KHUSUS

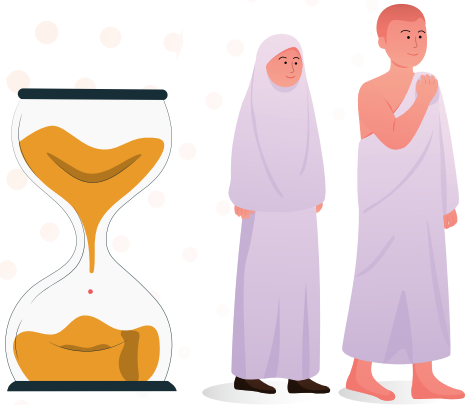

BPKH
Badan Pengelola Keuangan Haji

IKHTISAR LAPORAN KEUANGAN BPKH 2019 (AUDITED)

Berita Resmi BPKH Juni 2020

INSTRUMEN DANA HAJI 2019

Investasi

Penempatan Bank

56,3%	Rp. 70,02 T	Rp. 54,30 T	43,7%

NILAI MANFAAT 2019 PER INSTRUMEN

Investasi

Penempatan Bank
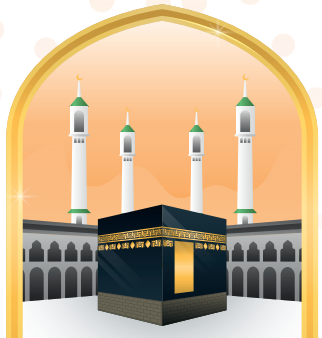
59,6%	Rp. 4,39 T	Rp. 2,98 T	40,4%